

Руководство по работе с программой SPLASH ENTRY EDITOR.



Скачать программу, установить на компьютер



Открыть программу и действовать по инструкции (подсказки в низу)

Вам надо загрузить данный файл в программу. Для этого нажмите «Файл» и выберите пункт «Открыть» в всплывающем окне выберите файл с приглашением и нажмите «открыть»

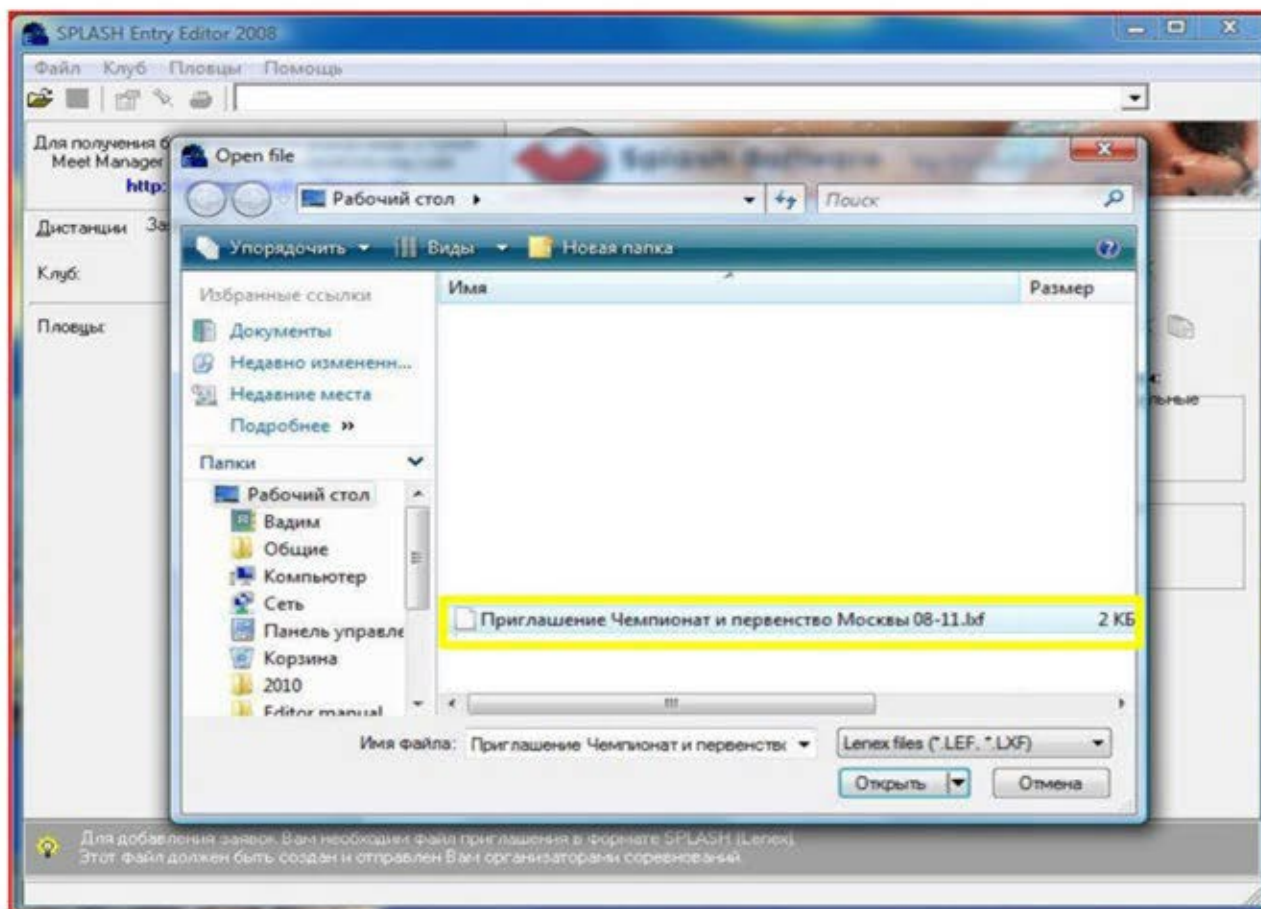

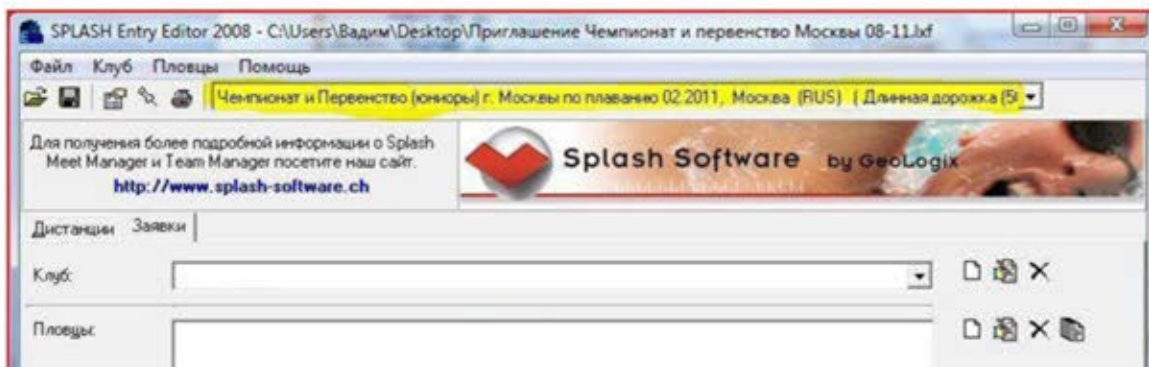

После открытия приглашения в верхней строке программы появится название и дата соревнований:

Нажмите кнопку «Создание нового клуба»

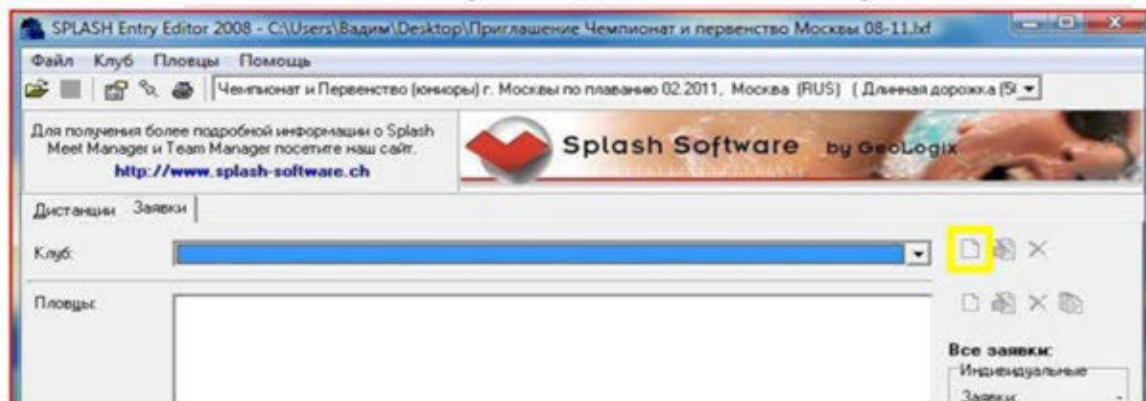

В появившемся окне введите всю необходимую информацию (в примере введен клуб ЦСКА):

Информация о клубе

Имя:

Страна: Рег. ЛСC: Код:

Контакт

Название:

Улица:

Инд. Город: Штат:

Телефон: Факс:

E-mail:

Интернет:

Информация о клубе

Имя:

Страна: Рег. ЛСC: Код:

Контакт

Название:

Улица:

Инд. Город: Штат:

Телефон: Факс:

E-mail:

Интернет:

И нажмите кнопку «OK»

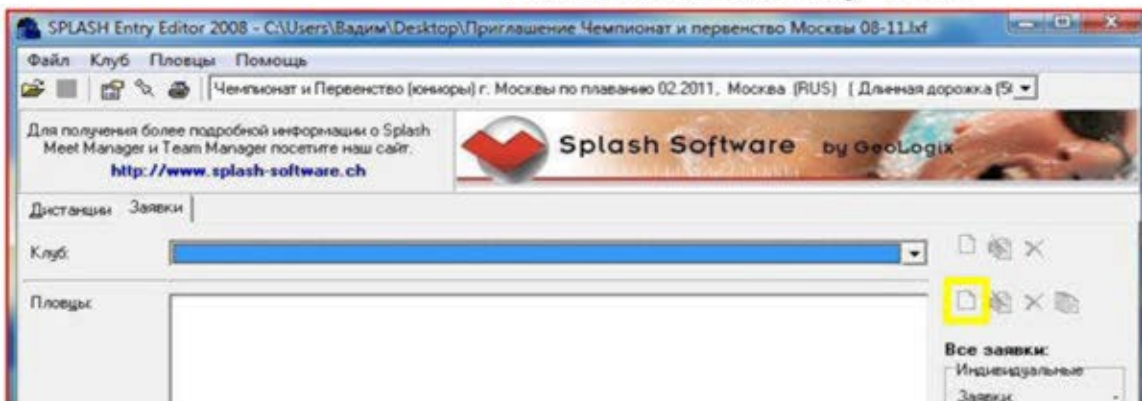

Нажмите кнопку «Добавить спортсмена» и внесите всю информацию о нем:

Пловец

Фамилия:

Имя:

Пол: Мужской Женский

Присавка:

Дата рождения:

Гражданство:

ASA Per.:

OK Отменить

Пловец

Фамилия:

Имя:

Пол: Мужской Женский

Присавка:

Дата рождения:

Гражданство:

ASA Per.:

OK Отменить

И нажмите кнопку «OK»

Нажмите кнопку «редактировать заявки» (быстрая клавиша - ctrl + m):

SPLASH Entry Editor 2008 - C:\Users\Вадим\Desktop\Приглашение Чемпионат и первенство Москвы 08-11.bf

Файл Клуб Пловцы Помощь

Чемпионат и Первенство (юниоры) г. Москвы по плаванию 02.2011, Москва (RUS) (Длинная дорожка [5])

Для получения более подробной информации о Splash Meet Manager и Team Manager посетите наш сайт:
<http://www.splash-software.ch>

Splash Software by GeoLogix

Дистанции Заявки

Клуб:

Пловцы:

В новом окне впишите заявочное время только на те дистанции, в которых выступает спортсмен: (ЕСЛИ НЕТ ЗАЯВОЧНОГО ВРЕМЕНИ УКАЗЫВАЕМ **NT**)

Регистрация заявок

Пловец: **КАЛАШНИКОВА, Вера, 14 Сен 1992**

Дистанция	Заявочное время	Дата, город, страна достижения заявочного времени
2. 50m Брасс, Женщины	<input type="text" value=""/>	<input type="text" value=""/>
4. 200m Баттерфляй, Женщины	<input type="text" value=""/>	<input type="text" value=""/>
6. 100m Вольный стиль, Женщины	<input type="text" value="NT"/>	<input type="text" value=""/>
8. 200m На спине, Женщины	<input type="text" value=""/>	<input type="text" value=""/>
12. 50m На спине, Женщины	<input type="text" value=""/>	<input type="text" value=""/>
14. 400m Комплекс, Женщины	<input type="text" value=""/>	<input type="text" value=""/>
16. 200m Брасс, Женщины	<input type="text" value=""/>	<input type="text" value=""/>
18. 800m Вольный стиль, Женщины	<input type="text" value=""/>	<input type="text" value=""/>
21. 50m Баттерфляй, Женщины	<input type="text" value=""/>	<input type="text" value=""/>
23. 200m Вольный стиль, Женщины	<input type="text" value=""/>	<input type="text" value=""/>
25. 100m На спине, Женщины	<input type="text" value=""/>	<input type="text" value=""/>
27. 100m Брасс, Женщины	<input type="text" value=""/>	<input type="text" value=""/>
28. 1500m Вольный стиль, Женщины	<input type="text" value=""/>	<input type="text" value=""/>
31. 50m Вольный стиль, Женщины	<input type="text" value=""/>	<input type="text" value=""/>
33. 100m Баттерфляй, Женщины	<input type="text" value=""/>	<input type="text" value=""/>
35. 200m Комплекс, Женщины	<input type="text" value=""/>	<input type="text" value=""/>

Отменить Сохранить

Регистрация заявок

Пловец: **КАЛАШНИКОВА, Вера, 14 Сен 1992**

Дистанция	Заявочное время	Дата, город, страна достижения заявочного времени
2. 50m Брасс, Женщины	:29.50	
4. 200m Баттерфляй, Женщины		
6. 100m Вольный стиль, Женщины	NT	
8. 200m На спине, Женщины		
12. 50m На спине, Женщины		
14. 400m Комплекс, Женщины		
16. 200m Брасс, Женщины	2:20.25	
18. 800m Вольный стиль, Женщины		
21. 50m Баттерфляй, Женщины		
23. 200m Вольный стиль, Женщины		
25. 100m На спине, Женщины		
27. 100m Брасс, Женщины	01:03.15	
28. 1500m Вольный стиль, Женщины		
31. 50m Вольный стиль, Женщины		
33. 100m Баттерфляй, Женщины		
35. 200m Комплекс, Женщины		

Отменить Сохранить

И нажмите кнопку «Сохранить».

Повторите данную операцию для всех спортсменов.

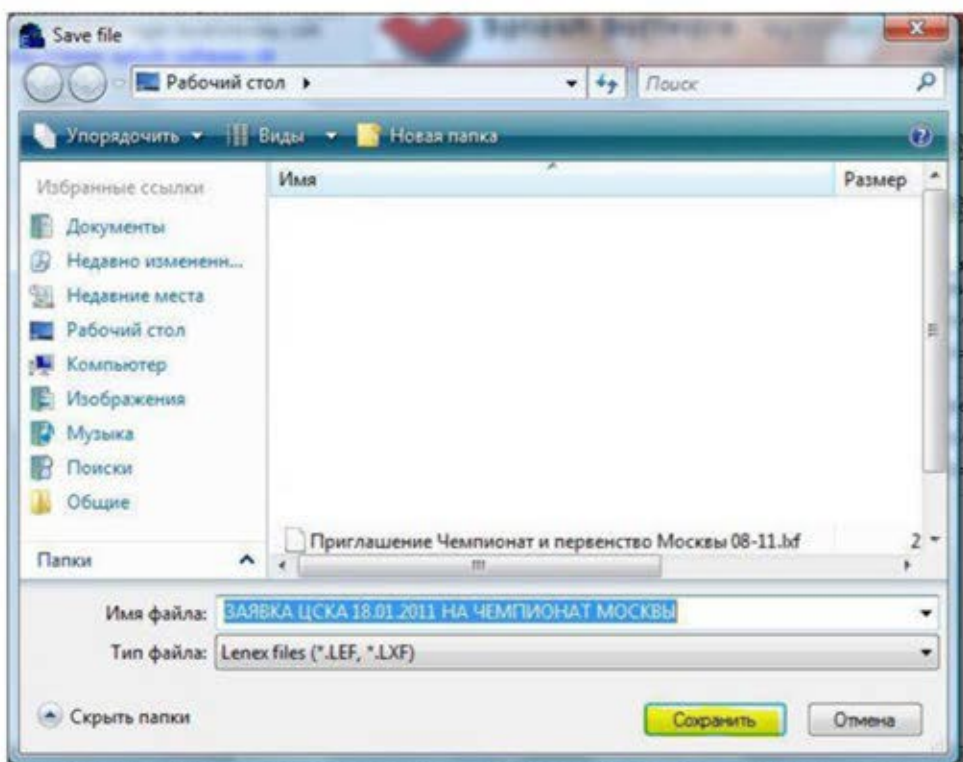

Нажмите «Файл» далее «Сохранить» и сохраните получившийся файл как заявку Вашего клуба:

Созданный файл заявки отправьте в секретариат по электронной почте.

Эстафетная заявка!!!

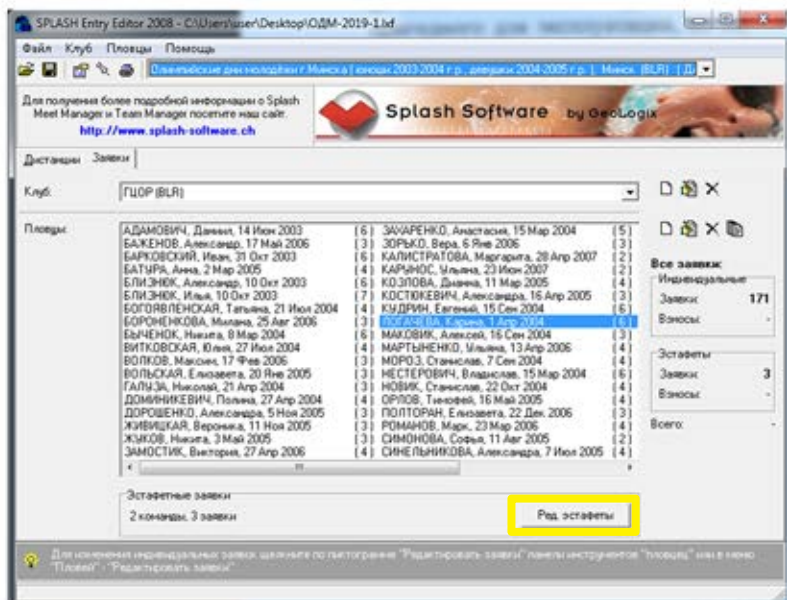

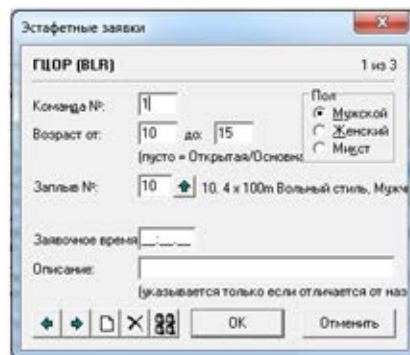

Когда введены все спортсмены
Нажимаем кнопку **РЕД. ЭСТАФЕТЫ**

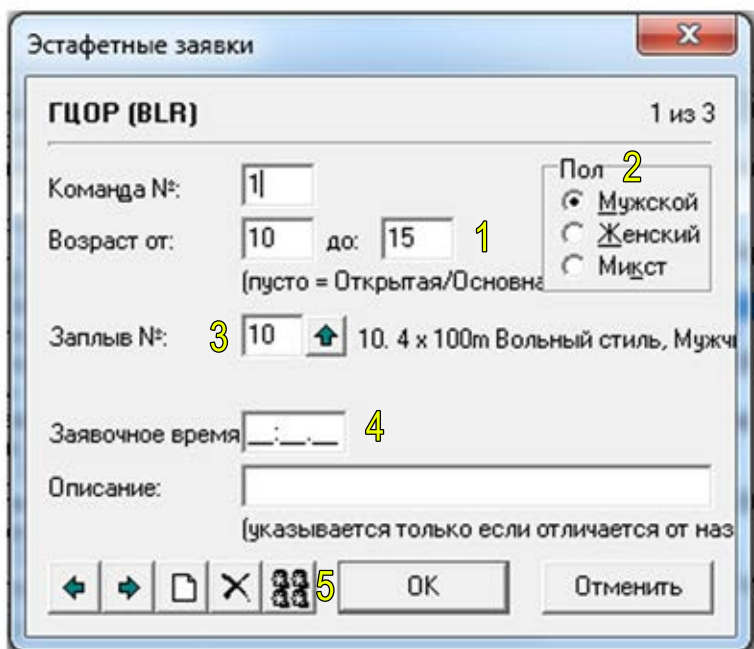

После этого в появившемся окне
ЭСТАФЕТНЫЕ ЗАЯВКИ выбираем:



1. Возраст от – до (указан во вкладке ДИСТАНЦИИ)
2. Пол М,Ж или микст
3. Зачлен № (указываем № эстафеты)
4. Заявочное время (если есть, **НО НЕ ОБЯЗАТЕЛЬНО**)
5. Далее выбираем спортсменов (если есть, **НО НЕ ОБЯЗАТЕЛЬНО**) 

Нажимаем на  и все это повторяем на каждую эстафетную дисциплину. и нажимаем ОК.

Для изменения или дополнения в эстафете нажимаем

